

Votre partenaire en digitalisation du point de vente

CASHpad
La caisse enregistreuse réinventée

GASTRONOMIE



Découvrez le digital au service de l'excellence.

Photos non contractuelles.

CashPAD c'est tout sauf une application, c'est une caisse qui vous ressemble

Cashpad est une caisse intelligente haut de gamme pensée pour la restauration. Une solution complète pour assurer efficacité en salle, organisation en cuisine, pilotage de vos restaurants au quotidien et qui intègre les services de vos partenaires directement dans l'interface de la caisse (E-commerce, réservation, livraison...).

Une caisse Premium qui surpasse les fonctionnalités des leaders historiques

- Prédiction des ventes
- Plan de salle dynamique
- Export comptable universel
- Ecrans Cuisine KDS séquentiels
- Compte client, Fidélisation et CRM
- Carnet de réservation & file d'attente
- Fiche technique, intégration mercuriale
- Contrôles de sécurité et de performance



Un établissement se démarque par un service d'excellence élaboré. Offrez à vos clients une expérience de dégustation unique tout en optimisant un service digitalisé.

Parcours client digitalisé

Le client géolocalise son restaurant et réserve sa table en ligne. Cette information est directement transmise au service du responsable de salle.

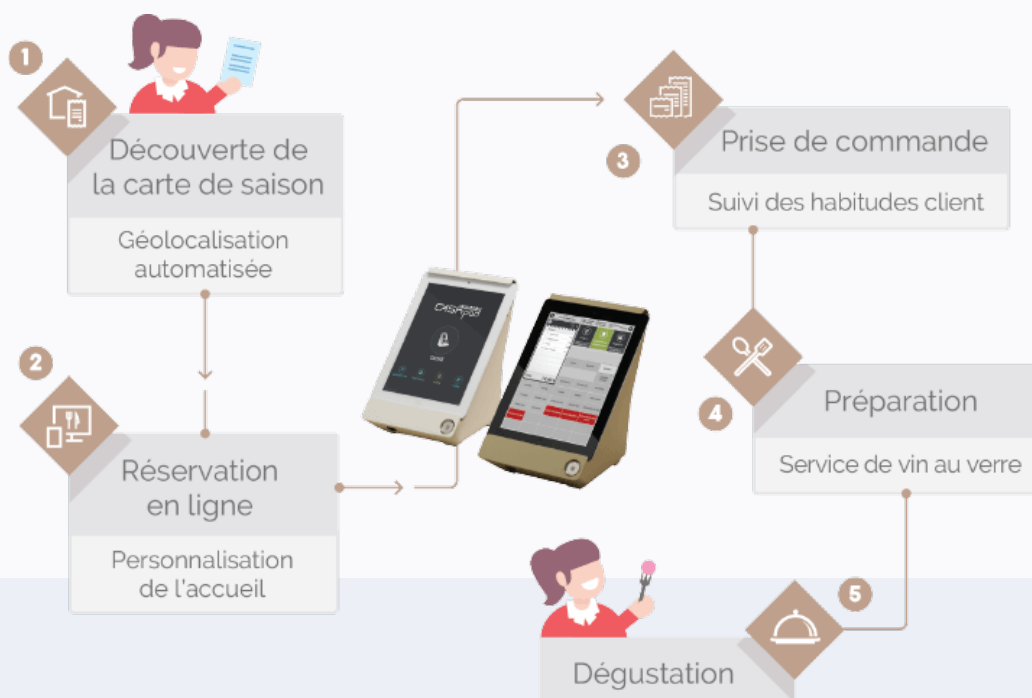

Effacité et Qualité du Service



Visibilité

Augmentation de la notoriété de l'établissement.



Concentration

Du Personnel sur le service et les clients.



Organisation

Simplification des opérations pour le personnel.

Votre Rentabilité

1



Optimisation

RevPash (Revenu par siège disponible par heure).

2



Réduction

Des litiges et impayés.

3



Augmentation

Hausse du panier moyen (service additionnel et automatisation).

4



Fidélisation

Meilleure connaissance de la clientèle et constitution d'un fichier client optimal.

NOS AGENCES



Agence Toulouse - Siège social
Parc d'Activité du Cassé I 14 rue du cassé
31 240 SAINT-JEAN

05 62 89 33 44 N° Téléphone



Agence Perpignan
12 avenue Pierre Cambres
66100 PERPIGNAN

04 68 502 333 N° Téléphone



Agence Montpellier
113 rue Emile Julien
34070 MONTPELLIER

04 67 20 21 84 N° Téléphone

Retrouvez toutes nos actualités sur    